

HG 18-20 GmbH

Powered by
**KARRENBLICK
WOHNBAU**

Haldengasse , Dornbirn
2-Zimmer Wohnung | TOP 11 | Haus 4_3 OG
Wohnfläche: 45.35 m² | Balkon: 6.91 m²

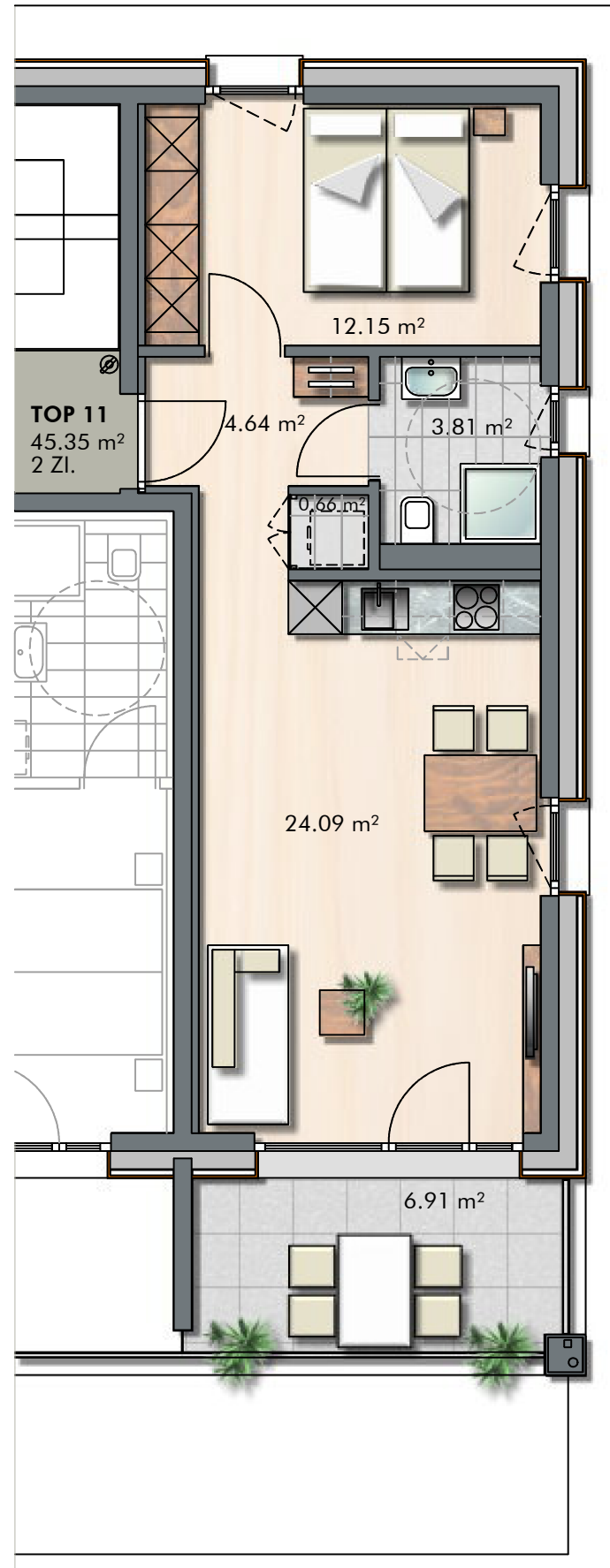

INFORMATIONEN

LEGENDE: ○ Wendekreis Rollstuhl / dm 1.50 m
M 1: 75

LAGEPLAN

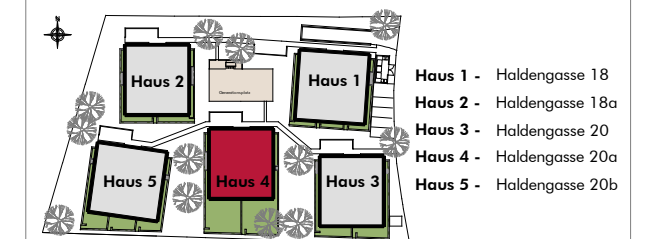

Grundriss 3 OG_Haus 4



BEMERKUNGEN

02.05.2023

Alle Maße sind Rohbaumaße und ca. Angaben und können zur Natur differieren.

Ausschließlich die in der Bau- und Ausstattungsbeschreibung aufgeführte Einrichtung ist in der Grundausrüstung enthalten.

Sonstige im Verkaufsplan, Rendering oder Werbung gezeigten Gegenstände dienen der Illustration.