

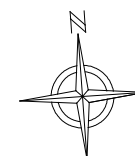

HG 18-20 GmbH

Powered by
**KARRENBLICK
WOHNBAU**

Haldengasse , Dornbirn
3-Zimmer Wohnung | TOP 07 | Haus 1_2 OG
Wohnfläche: 72.27 m² | Terrasse: 30.81 m²

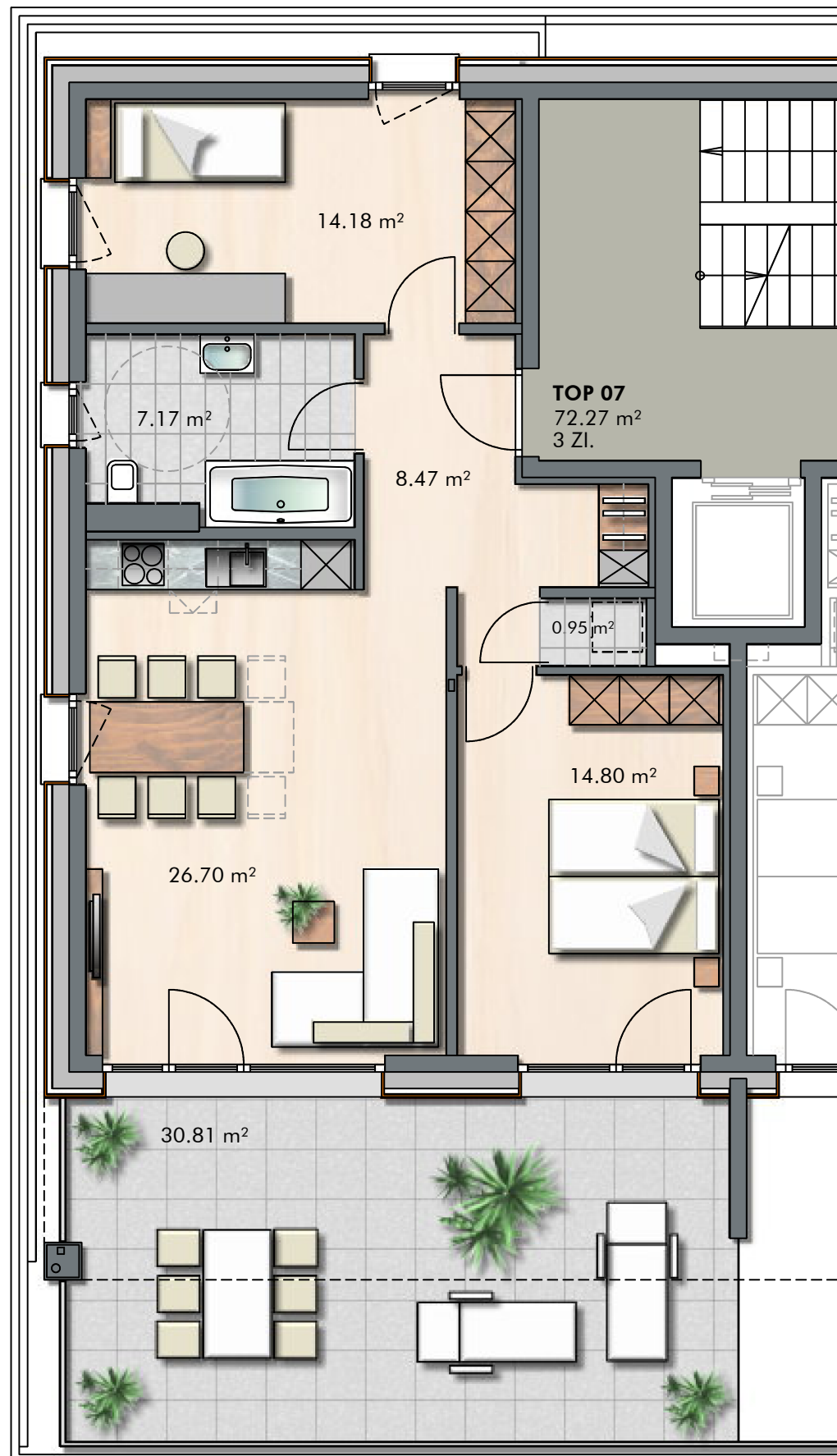

INFORMATIONEN

LEGENDE:  Wendekreis Rollstuhl / dm 1.50 m
M 1: 75 

LAGEPLAN

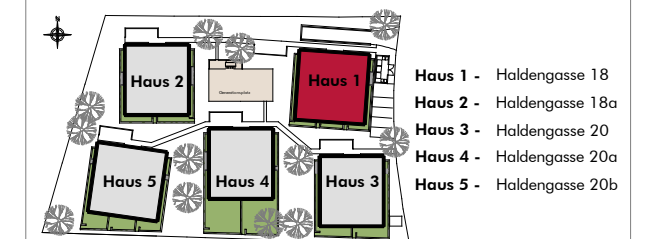

Grundriss 2 OG_Haus 1

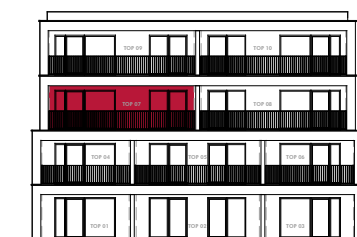
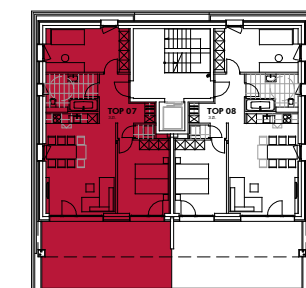

Südansicht Haus 1

BEMERKUNGEN

02.05.2023

Alle Maße sind Rohbaumaße und ca. Angaben und können zur Natur differieren.

Ausschließlich die in der Bau- und Ausstattungsbeschreibung aufgeführte Einrichtung ist in der Grundausstattung enthalten.

Sonstige im Verkaufsplan, Rendering oder Werbung gezeigten Gegenstände dienen der Illustration.