

HG 18-20 GmbH

Powered by
**KARRENBLICK
WOHNBAU**

Haldengasse , Dornbirn
2-Zimmer Wohnung | TOP 06 | Haus 2_2 OG
Wohnfläche: 45.30 m² | Terrasse: 15.60 m²

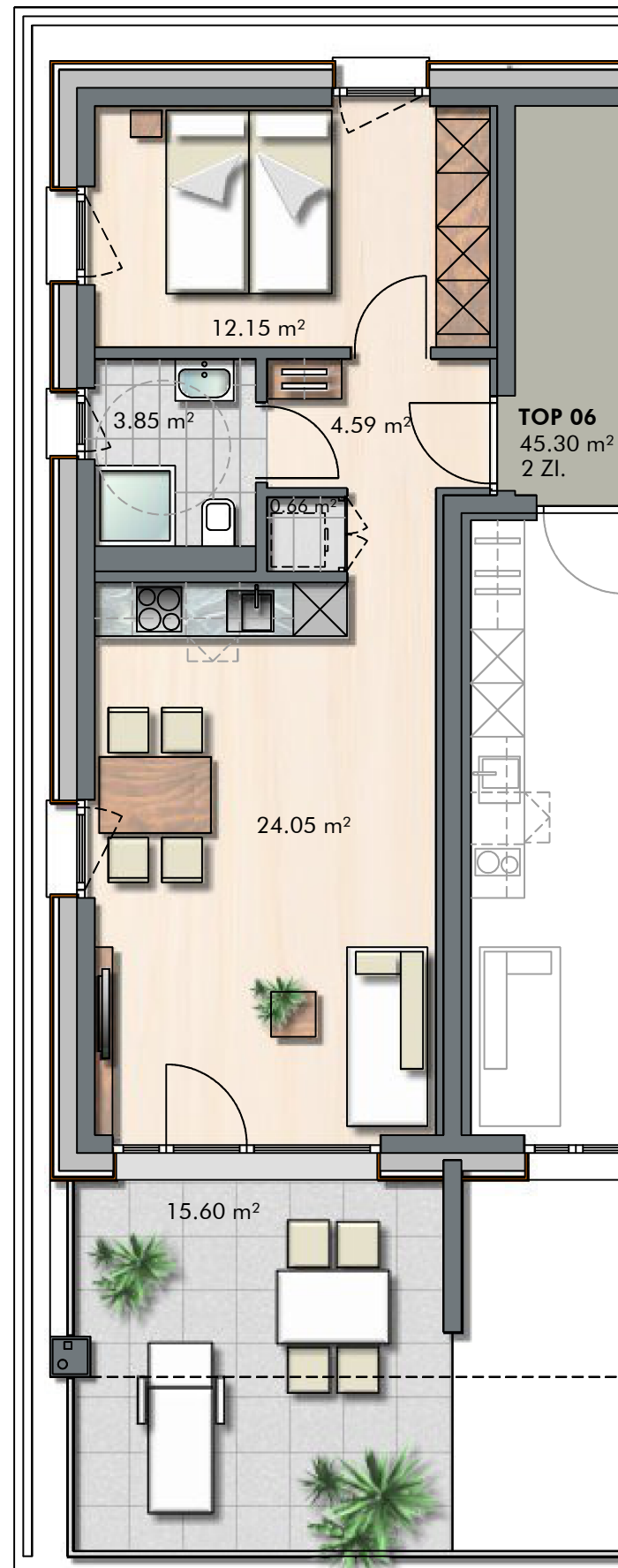

INFORMATIONEN

LEGENDE: ○ Wendekreis Rollstuhl / dm 1.50 m
M 1: 75

LAGEPLAN

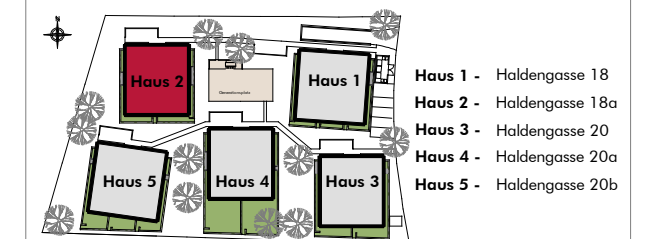

Grundriss 2 OG_Haus 2

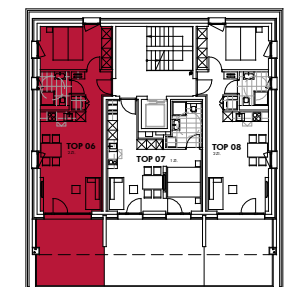

BEMERKUNGEN

02.05.2023
Alle Maße sind Rohbaumaße und ca. Angaben und können zur Natur differieren.
Ausschließlich die in der Bau- und Ausstattungsbeschreibung aufgeführte Einrichtung ist in der Grundausrüstung enthalten.
Sonstige im Verkaufsplan, Rendering oder Werbung gezeigten Gegenstände dienen der Illustration.