

HG 18-20 GmbH

Powered by
**KARRENBLICK
WOHNBAU**

Haldengasse , Dornbirn
3-Zimmer Wohnung | TOP 06 | Haus 1_1 OG
Wohnfläche: 68.83 m² | Balkon: 8.31 m²

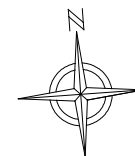
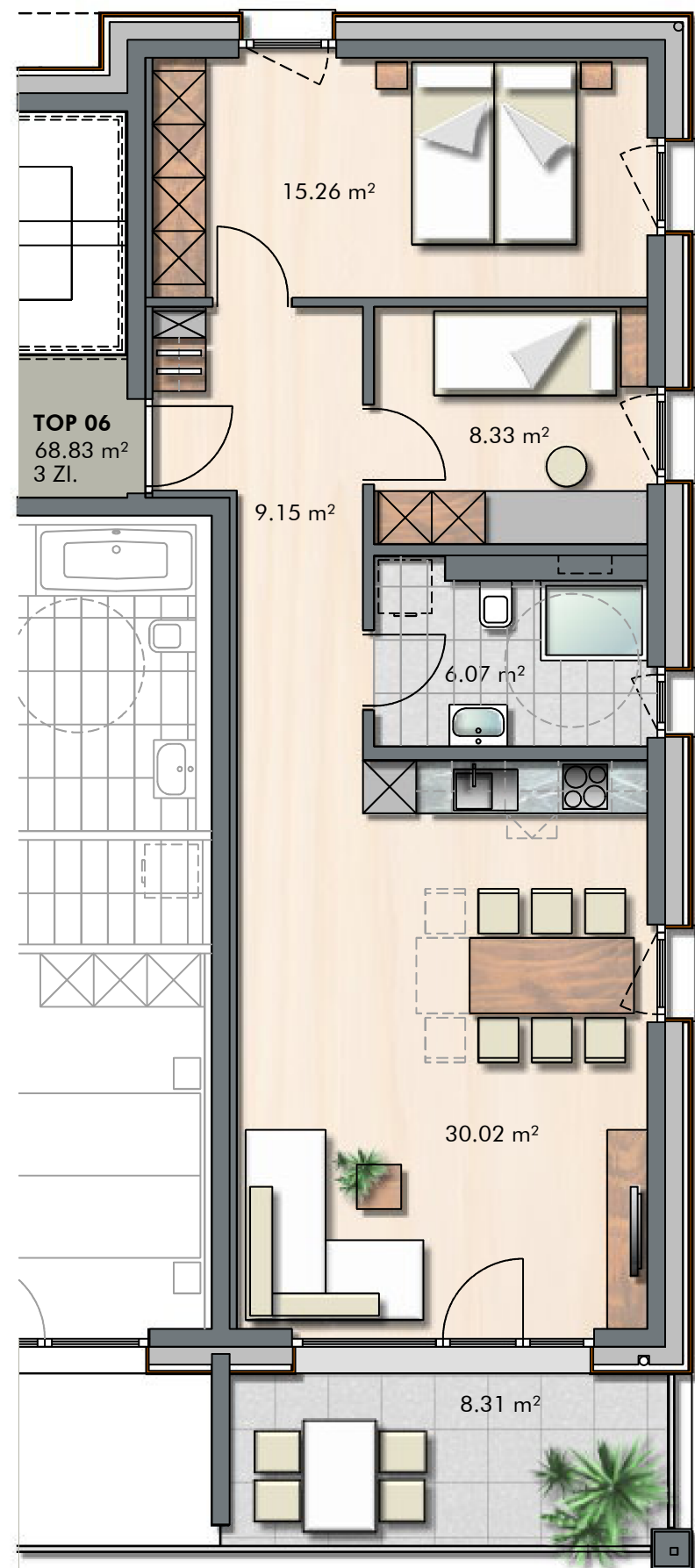

INFORMATIONEN

LEGENDE: ○ Wendekreis Rollstuhl / dm 1.50 m
M 1: 75

LAGEPLAN

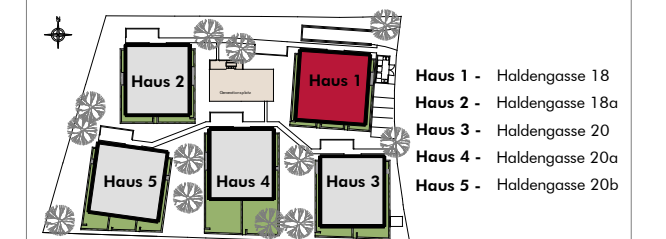

Grundriss 1 OG_Haus 1

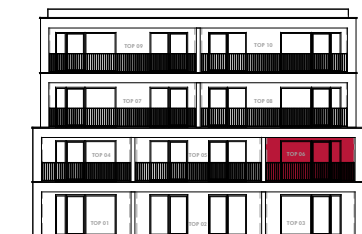

Südsicht Haus 1

BEMERKUNGEN

02.05.2023

Alle Maße sind Rohbaumaße und ca. Angaben und können zur Natur differieren.

Ausschließlich die in der Bau- und Ausstattungsbeschreibung aufgeführte Einrichtung ist in der Grundausstattung enthalten.

Sonstige im Verkaufsplan, Rendering oder Werbung gezeigten Gegenstände dienen der Illustration.