

**Haldengasse , Dornbirn**  
**2-Zimmer Wohnung | TOP 02 | Haus 5\_EG**  
Wohnfläche: 52.73 m<sup>2</sup> | Terrasse: 14.74 m<sup>2</sup>  
Gartenfläche: 23.55 m<sup>2</sup>

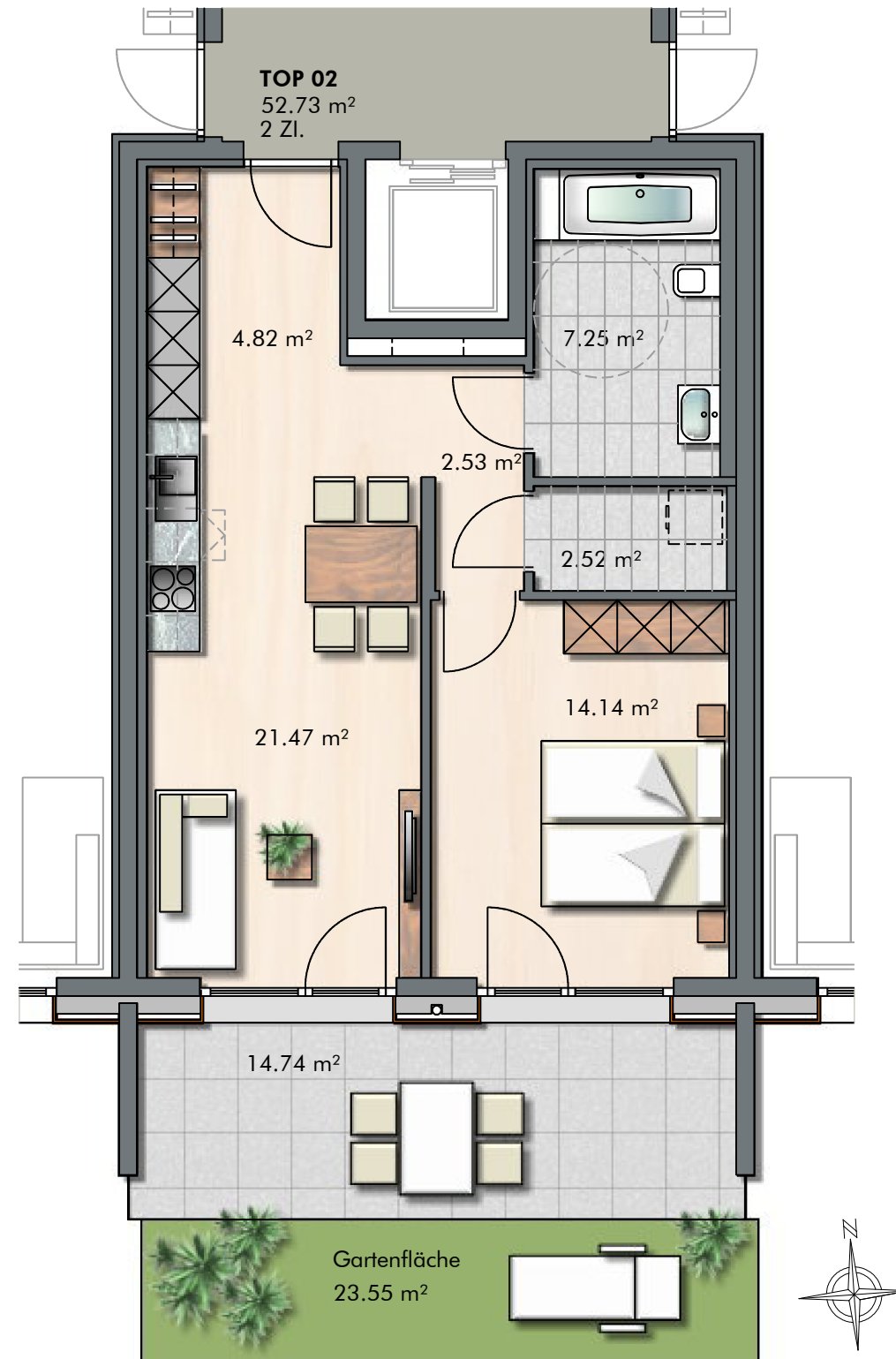

**INFORMATIONEN**

LEGENDE: ○ Wendekreis Rollstuhl / dm 1.50 m  
**M 1: 75**

**LAGEPLAN**

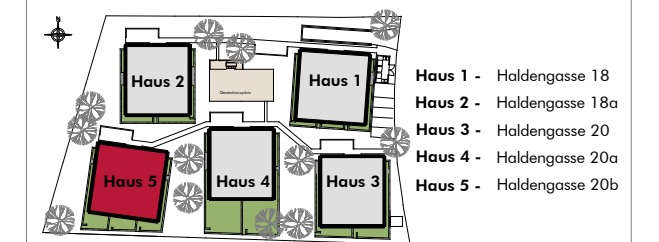

Grundriss EG\_Haus 5

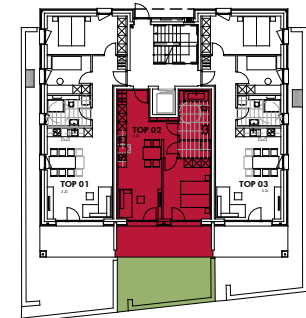

Südsicht Haus 5

**BEMERKUNGEN**

02.05.2023

Alle Maße sind Rohbaumaße und ca. Angaben und können zur Natur differieren.

Ausschließlich die in der Bau- und Ausstattungsbeschreibung aufgeführte Einrichtung ist in der Grundausstattung enthalten.

Sonstige im Verkaufsplan, Rendering oder Werbung gezeigten Gegenstände dienen der Illustration.